



DODATEK č.1 ke SMLouvĚ O DíLO č. SD/348/2018/ORG

Město Klášterec nad Ohří

se sídlem: Nám. Dr. E. Beneše 85, 431 51 Klášterec nad Ohří

zastoupena: Ing. Štefanem Drozdem, starostou

IČO: 00261939

DIČ: CZ00261939

PLÁTCE DPH: ANO

ID datové schránky: 6dqbymc

zástupce ve věcech technických: Vlastimil Dokoupil, tel.: [REDACTED], e-mail:

[REDACTED]

na straně jedné jako objednatel

(dále jako „objednatel“)

a

Trigema Building a.s.

IČO: 27653579

DIČ: CZ699000188

PLÁTCE DPH: ANO

se sídlem: Bucharova 2641/14, 158 00 Praha 5

zapsaná v obchodním rejstříku vedeném Městským soudem v Praze, oddíl B, vložka 11535

bankovní spojení: ČSOB Praha 1

číslo účtu: [REDACTED]

zástupce ve věcech smluvních: [REDACTED], tel.: [REDACTED], e-mail: [REDACTED]

zástupce ve věcech technických: Petr Katrlík, tel.: [REDACTED], e-mail: [REDACTED]

na straně druhé jako zhotovitel

(dále jako „zhotovitel“)

(objednatel a zhotovitel dále společně též jako „smluvní strany“ nebo každý samostatně též jako „smluvní strana“)

uzavřeli níže uvedeného dne, měsíce a roku, v souladu s ustanoveními § 2586 a násl. zákona č. 89/2012 Sb., občanský zákoník, v platném znění (dále jen „občanský zákoník“) tento dodatek č.1 ke smlouvě o dílo (dále jen „Dodatek“):

1. PŘEDMĚT DODATKU č. 1 SMLOUVY O DíLO

- 1.1. Objednatel a zhotovitel dne 15.10.2018 uzavřeli Smlouvu o dílo č.SD/348/201/ORG vztahující se k vybudování stavby „KULTURNÍ DŮM V KLÁŠTERCI NAD OHŘÍ - PŘESTAVBA A PŘÍSTAVBA“ (dále jen „SOD“).
- 1.2. Smluvní strany se ve smyslu ustanovení čl. 25.3 SOD dohodly na změně (zkrácení) lhůty k dokončení díla a změně přílohy č.2 – Podrobný harmonogram výstavby, které vyplynuly ze změny postupu veřejnoprávního projednání povolení stavby.



2. ZMĚNY SMLOUVY O DÍLO

- 2.1. Předmětem tohoto Dodatku je změna Článku 3. Doba plnění, Odstavec 3.1., který nově zní takto :
Zhotovitel zahájí práce na realizaci předmětu díla po podpisu této smlouvy. Zhotovitel se zavazuje celé dílo řádně provést, ukončit a předat včetně kolaudace ve lhůtě nejdéle do 1043 dní ode nabytí platnosti a účinnosti této smlouvy (limitní termín).
- 2.2. Upravený podrobný harmonogram výstavby je přílohou č. 1 tohoto Dodatku.

3. ZÁVĚREČNÁ USTANOVENÍ

- 3.1. Veškerá ustanovení SOD, která nejsou tímto Dodatkem výslovně změněna nebo dotčena, zůstávají nadále v platnosti a účinnosti. Pokud by došlo k rozporu mezi ustanovením tohoto Dodatku a SOD, mají ustanovení tohoto Dodatku přednost před ustanoveními SOD. SOD musí být vykládána v souladu s tímto Dodatkem
- 3.2. Dodatek nabývá platnosti a účinnosti dnem podpisu oběma smluvními stranami.
- 3.3. Tento Dodatek byl vyhotoven ve čtyřech stejnopisech, z nichž objednatel obdrží tři a zhotovitel obdrží po jedno vyhotovení.
- 3.4. Nedílnou součástí tohoto Dodatku tvoří jako příloha tohoto Dodatku:
Příloha č. 1: Podrobný harmonogram výstavby
- 3.5. Smluvní strany tímto prohlašují, že jsou zcela svéprávné subjekty a že jim nejsou známy skutečnosti, které by vylučovaly či ohrožovaly uzavření a realizaci tohoto Dodatku.
- 3.6. Smluvní strany prohlašují, že tento Dodatek uzavírají po vzájemné dohodě, na základě jejich pravé a svobodné vůle, určitě, vážně a srozumitelně a nikoliv v omylu. Smluvní strany si Dodatek přečetly a s jejím obsahem souhlasí a na důkaz toho připojují své podpisy.

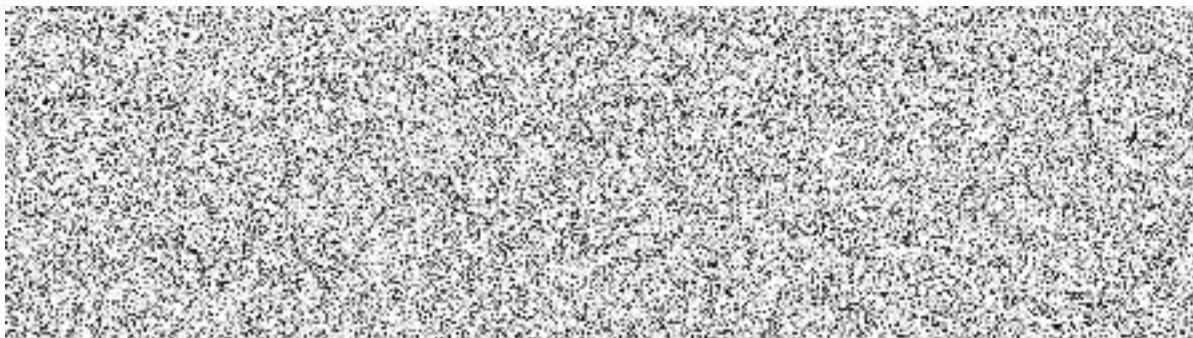

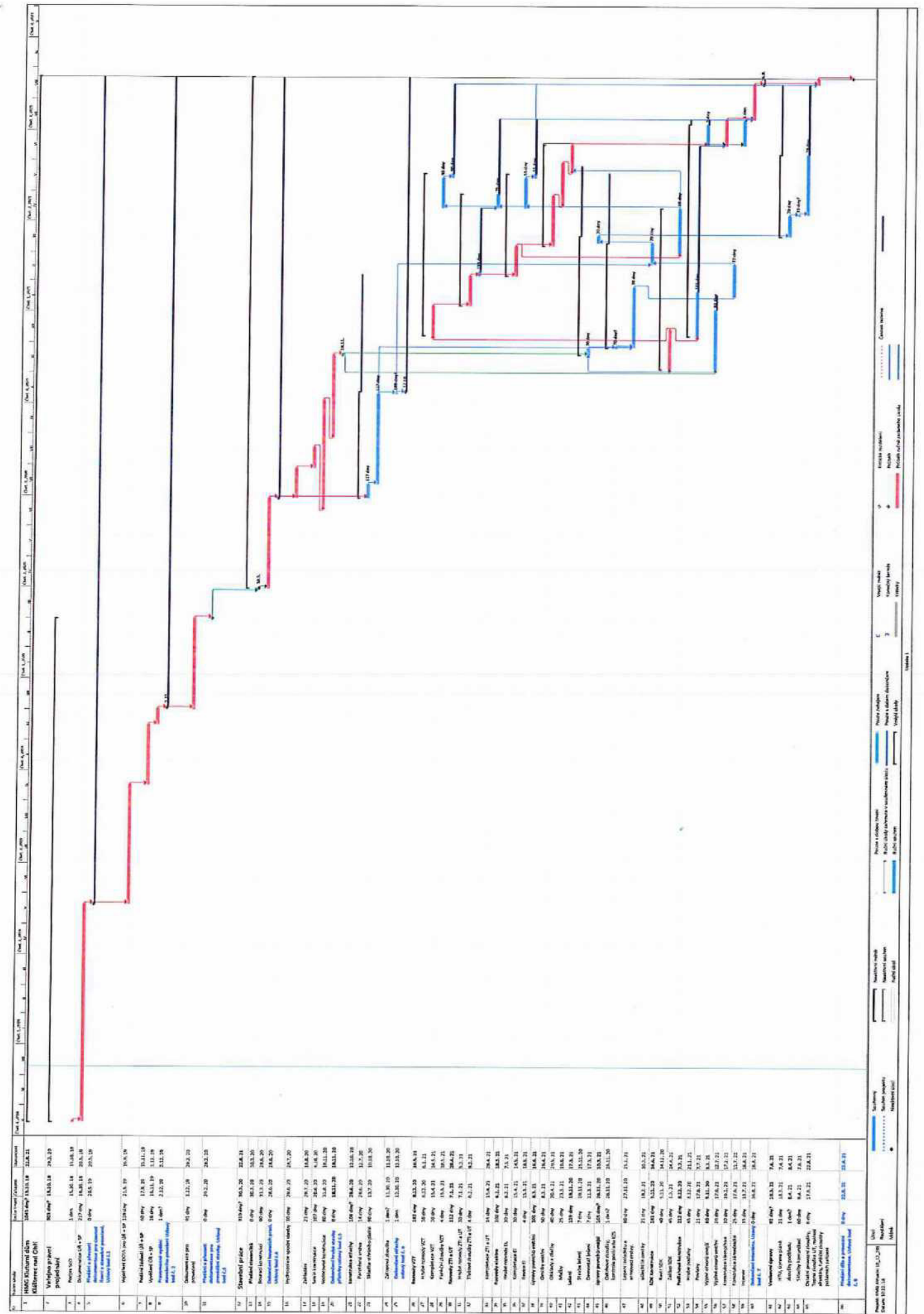

No	Item/Detail	Unit	Quantity	Material	Remarks
1	10000 (Kilowatt) Meter	10000	1	10000	
2	10000 (Kilowatt) Meter	10000	1	10000	
3	10000 (Kilowatt) Meter	10000	1	10000	
4	10000 (Kilowatt) Meter	10000	1	10000	
5	10000 (Kilowatt) Meter	10000	1	10000	
6	10000 (Kilowatt) Meter	10000	1	10000	
7	10000 (Kilowatt) Meter	10000	1	10000	
8	10000 (Kilowatt) Meter	10000	1	10000	
9	10000 (Kilowatt) Meter	10000	1	10000	
10	10000 (Kilowatt) Meter	10000	1	10000	
11	10000 (Kilowatt) Meter	10000	1	10000	
12	10000 (Kilowatt) Meter	10000	1	10000	
13	10000 (Kilowatt) Meter	10000	1	10000	
14	10000 (Kilowatt) Meter	10000	1	10000	
15	10000 (Kilowatt) Meter	10000	1	10000	
16	10000 (Kilowatt) Meter	10000	1	10000	
17	10000 (Kilowatt) Meter	10000	1	10000	
18	10000 (Kilowatt) Meter	10000	1	10000	
19	10000 (Kilowatt) Meter	10000	1	10000	
20	10000 (Kilowatt) Meter	10000	1	10000	
21	10000 (Kilowatt) Meter	10000	1	10000	
22	10000 (Kilowatt) Meter	10000	1	10000	
23	10000 (Kilowatt) Meter	10000	1	10000	
24	10000 (Kilowatt) Meter	10000	1	10000	
25	10000 (Kilowatt) Meter	10000	1	10000	
26	10000 (Kilowatt) Meter	10000	1	10000	
27	10000 (Kilowatt) Meter	10000	1	10000	
28	10000 (Kilowatt) Meter	10000	1	10000	
29	10000 (Kilowatt) Meter	10000	1	10000	
30	10000 (Kilowatt) Meter	10000	1	10000	
31	10000 (Kilowatt) Meter	10000	1	10000	
32	10000 (Kilowatt) Meter	10000	1	10000	
33	10000 (Kilowatt) Meter	10000	1	10000	
34	10000 (Kilowatt) Meter	10000	1	10000	
35	10000 (Kilowatt) Meter	10000	1	10000	
36	10000 (Kilowatt) Meter	10000	1	10000	
37	10000 (Kilowatt) Meter	10000	1	10000	
38	10000 (Kilowatt) Meter	10000	1	10000	
39	10000 (Kilowatt) Meter	10000	1	10000	
40	10000 (Kilowatt) Meter	10000	1	10000	
41	10000 (Kilowatt) Meter	10000	1	10000	
42	10000 (Kilowatt) Meter	10000	1	10000	
43	10000 (Kilowatt) Meter	10000	1	10000	
44	10000 (Kilowatt) Meter	10000	1	10000	
45	10000 (Kilowatt) Meter	10000	1	10000	
46	10000 (Kilowatt) Meter	10000	1	10000	
47	10000 (Kilowatt) Meter	10000	1	10000	
48	10000 (Kilowatt) Meter	10000	1	10000	
49	10000 (Kilowatt) Meter	10000	1	10000	
50	10000 (Kilowatt) Meter	10000	1	10000	
51	10000 (Kilowatt) Meter	10000	1	10000	
52	10000 (Kilowatt) Meter	10000	1	10000	
53	10000 (Kilowatt) Meter	10000	1	10000	
54	10000 (Kilowatt) Meter	10000	1	10000	
55	10000 (Kilowatt) Meter	10000	1	10000	
56	10000 (Kilowatt) Meter	10000	1	10000	
57	10000 (Kilowatt) Meter	10000	1	10000	
58	10000 (Kilowatt) Meter	10000	1	10000	
59	10000 (Kilowatt) Meter	10000	1	10000	
60	10000 (Kilowatt) Meter	10000	1	10000	