Dodatek č. 2
KE SMLOUVĚ O DÍLO č.: SD/228/2019/OVR

„ŠKOLSKÁ ZAŘÍZENÍ 2019 – stavební práce"

uzavřená podle ustanovení § 2586 a násl. zákona č. 89/2012 Sb., občanského zákoníku v platném znění (dále jen „občanský zákoník)

I. Smluvní strany

1.1. Objednatel

MĚSTO KLÁŠTEREC NAD OHŘÍ

zastoupené starostou města, Ing. Štefanem Drozdem

se sídlem: Nám. Dr. E. Beneše 85, 431 51 Klášterec nad Ohří

IČO: 00261939

DIČ: CZ 00261939 plátce DPH

bankovní spojení: Komerční banka, a.s.

číslo účtu: [redacted]

telefon: [redacted] fax: [redacted]

e-mail: [redacted]

dále jen **„objednatel"**

Zástupce objednatele ve věcech smluvních :

Ing. Štefan Drozd – starosta; [redacted]

Zástupce objednatele ve věcech technických a organizačních:

Vlastimil Dokoupil – vedoucí OVR; tel: [redacted]

Petr Vaněk – referent OVR; tel: [redacted]

1.2. Zhotovitel

Adam Vavroušek

Podnikající na základě povolení živnostenského úřadu v Kadani ze dne 29.11.2006,

č.j. ŽÚ-4867/06/R-Kr, ev.č. 350304-100574

se sídlem: Útočiště 54, 431 51 Klášterec nad Ohří

IČO: 69404828

DIČ: CZ 7507282464

bankovní spojení: Česká spořitelna a.s.

číslo účtu: [redacted]

telefon: [redacted]

e-mail: [redacted]

dále jen **„zhotovitel"**

Zástupce zhotovitele ve věcech smluvních:

Adam Vavroušek, tel. [redacted]

Zástupce zhotovitele ve věcech technických a organizačních

Adam Vavroušek, tel. [redacted]

II.

2.1. Smluvní strany se dohodly, že tímto Dodatkem č. 2 se mění Smlouva o dílo ze dne 31.05.2019 ve znění Dodatku č.1 ze dne 14.08.2019 z důvodu změny postupu prací na ZŠ Krátká – oprava betonové podezdívky tenisových kurtů (betonová podezdívka bude vybourána a vyzdí se nová - podrobný rozsah prací je uveden ve změnovém listě, příloha č.2 této smlouvy).

Navýšení částky bez DPH o:	84 633,00 Kč
DPH 21%	17 772,93 Kč
Navýšení částky vč. 21% DPH o:	**102 405,93 Kč**

2.2. Čl. IV. Cena bod 4.1. smlouvy o dílo se ruší a nahrazuje novým zněním takto:

„4.1. Celková cena díla se sjednává za celý předmět díla vymezený touto smlouvou a činí:

Cena celkem bez 21% DPH	1 881 794,87 Kč
DPH 21%	395 176,93 Kč
Cena celkem vč. 21% DPH	**2 276 971,80 Kč**

Cena díla zahrnuje veškeré náklady, potřebné k řádnému provedení díla, je sjednána jako konečná, smluvní a maximální ve smyslu zákona č. 526/1990 Sb., o cenách, v platném znění."

III.

3.1. Ostatní ujednání výše specifikované smlouvy se tímto Dodatkem č. 2 nemění a zůstávají beze změny.

3.2. Obě smluvní strany shodně prohlašují, že tento Dodatek č. 1 nepodléhá režimu zákona č. 340/2015 Sb., o zvláštních podmínkách účinnosti některých smluv, uveřejňování těchto smluv a o registru smluv, v platném znění, když objednatel je subjektem uvedeným v § 3 odst. 2, písm. l) tohoto zákona.

3.3. Dodatek č. 2 nabývá účinnosti okamžikem jeho podpisu poslední stranou podepisující. Pro případ, že je tento dodatek uzavírán bez současné přítomnosti smluvních stran platí, že dodatek není uzavřen, pokud některá ze smluvních stran podepíše dodatek s jakoukoliv změnou, odchylkou nebo jiným dodatkem, byť nepodstatného obsahu, ledaže druhá strana takovou změnu, odchylku nebo dodatek následně schválí.

3.4. Tento Dodatek č. 2 je vyhotoven ve čtyřech stejnopisech s platností originálu, z nichž strana zhotovitele obdrží jeden výtisk a strana objednatele obdrží tři výtisky.

3.5. Tento Dodatek č. 2 je nedílnou součástí smlouvy ze dne 31.05.2019 a dodatku č. 1 ze dne 14.08.2019 a nabývá platnosti a účinnosti dnem podpisu oběma účastníky.

Příloha č. 1 : Cenová nabídka zhotovitele (rozpočet) - vícepráce

Příloha č. 2 : Změnový list stavby

V Klášterci nad Ohří dne 14 -10- 2019

V Klášterci nad Ohří dne 16 -10- 2019

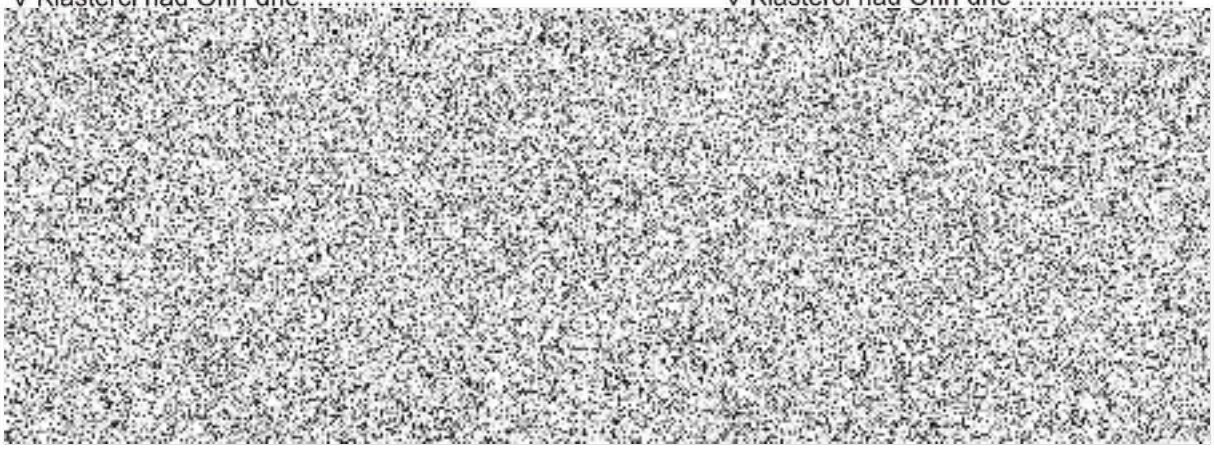

REKAPITULACE STAVBY

Kód: 20190224-3

Stavba: Oprava betonové podezdívky u tenisových kurtů

KSO:
Místo:

CC-CZ:
Datum: 24. 2. 2019

Zadavatel:
Město Klášterec nad Ohří

IČ:
DIČ:

Uchazeč:
Adam Vavroušek

IČ: 69404828
DIČ: CZ7507282464

Projektant:

IČ:
DIČ:

Zpracovatel:

IČ:
DIČ:

Poznámka:

Náklady z rozpočtů	84 633,00
Ostatní náklady ze souhrnného listu	0,00
Cena bez DPH	**84 633,00**

	Sazba daně	Základ daně	Výše daně
DPH základní	21,00%	84 633,00	17 772,93
snížená	15,00%	0,00	0,00

Cena s DPH	**v**	**CZK**	**102 405,93**

REKAPITULACE OBJEKTŮ STAVBY A SOUPISŮ PRACÍ

Kód: 20190224-3

Stavba: **Oprava betonové podezdívky u tenisových kurtů**

Místo:

Datum: 24. 2. 2019

Zadavatel: Město Klášterec nad Ohří

Projektant:

Uchazeč: Adam Vavroušek

Zpracovatel:

Kód	Popis	Cena bez DPH [CZK]	Cena s DPH [CZK]
1) Náklady z rozpočtů		**84 633,00**	**102 405,93**
20190224-3	**Oprava betonové podezdívky u tenisových kurtů**	84 633,00	102 405,93
2) Ostatní náklady ze souhrnného listu		**0,00**	**0,00**
Ostatní náklady		0,00	0,00
Vyplň vlastní		0,00	0,00
Vyplň vlastní		0,00	0,00
Vyplň vlastní		0,00	0,00
Celkové náklady za stavbu 1) + 2)		**84 633,00**	**102 405,93**

KRYCÍ LIST SOUPISU PRACÍ

Stavba:

Rozpočet na vícepráce "Školská zařízení - stavební práce 2019" - ZŠ Krátká - Dodání a montáž KB blokových střišek na tenisových kurtech

KSO:
Místo:

CC-CZ:
Datum: 20.09.2019

Zadavatel:
Město Klášterec nad Ohří

IČ:
DIČ:

Uchazeč:
Adam Vavroušek

IČ: 69404828
DIČ: CZ7507282464

Projektant:

IČ:
DIČ:

Zpracovatel:

IČ:
DIČ:

Poznámka:

Náklady z rozpočtu	84 633,00
Ostatní náklady	0,00
Cena bez DPH	**84 633,00**

	Základ daně	Sazba daně	Výše daně
DPH základní	84 633,00	21,00%	17 772,93
snížená	0,00	15,00%	0,00

Cena s DPH	**v CZK**	**102 405,93**

REKAPITULACE ČLENĚNÍ SOUPISU PRACÍ

Stavba:

Rozpočet na vícepráce "Školská zařízení - stavební práce 2019" - ZŠ Krátká - Dodání a montáž KB blokových stříšek na tenisových kurtech

Místo: Datum: 20.09.2019

Zadavatel: Město Klášterec nad Ohří Projektant:

Uchazeč: Adam Vavroušek Zpracovatel:

Kód dílu - Popis	Cena celkem [CZK]
1) Náklady ze soupisu prací	**84 633,00**
HSV - Práce a dodávky HSV	84 633,00
1 - Zemní práce	84 633,00
2) Ostatní náklady	**0,00**
Zařízení staveniště	0,00
Projektové práce	0,00
Územní vlivy	0,00
Provozní vlivy	0,00
Jiné VRN	0,00
Kompletační činnost	0,00
Celkové náklady za stavbu 1) + 2)	**84 633,00**

SOUPIS PRACÍ

Stavba:

Rozpočet na vícepráce "Školská zařízení - stavební práce 2019" - ZŠ Krátká - Dodání a montáž KB blokových stříšek na tenisových kurtech

Místo:

Datum: 20.09.2019

Zadavatel: Město Klášterec nad Ohří

Uchazeč: Adam Vavroušek

Projektant:

Zpracovatel:

PČ	Typ	Kód	Popis	MJ	Množství	J.cena [CZK]	Cena celkem [CZK]
Náklady soupisu celkem							**84 633,00**
	D	HSV	Práce a dodávky HSV				84 633,00
	D	1	Práce a dodávky				84 633,00
14	K	113107142	Stříška betonová hladká bez štípání	bm	176,000	205,00	36 080,00
	VV						
3	K	131203101	Montáž KB blokové stříšky včetně nákladu na lepní	bm	176,000	195,00	34 320,00
	VV						
4	K	131203109	Jádrové vrtání a řezání sloupů Ø70	ks	57,000	55,00	3 135,00
11	K	132212101	Přesun vnitrostaaveništního materiálu	t	6,200	490,00	3 038,00
	VV						
12	K	132212109	Náklady na přesun hmot	t	6,200	1 300,00	8 060,00

ZMĚNOVÝ LIST STAVBY

1

30.09.2019

Název veřejné zakázky:
"ZŠ Krátká - oprava plotové podezdívky na tenisových kurtech"

Zhotovitel:
Adam Vavroušek, Útočiště 54, 431 51 Klášterec nad Ohří

Objednatel:
Město Klášterec nad Ohří, nám. Dr.E. Beneše 85, 431 51 Klášterec nad Ohří

SoD č.: SD/228/2019/OVR dodatek č. 2	**Druh financování:** vlastní zdroje	
Název změny, stavební oddíly: Dodávka a montáž betonových KB stříšek		Druh prací: vícepráce

Popis změny:
Vícepráce - přípočet v hodnotě Kč bez DPH 84.633,00 Kč

Zdůvodnění změny:
V rámci rozpočtu dle uzavřené SoD se mělo na stávající zdegradovanou betonovou plotová podezdívku zřídit bednění a celou jí znovu obetonovat s vloženou ocel. armaturou. Objednatel a zhotovitel se dohodli, že tento postup prací změní a to tak, že stávající betonová podezdívka se celá vyboural a vyzdí se podezdívka nová. Nově vyzděná podezdívka se ukončí osazením KB betonových stříšek

Posouzení změny - TDI P. Vaněk Se změnami souhlasím ano			30.09.2019	Podpis
Dopady	do projektové dokumentace (ANO/NE)		ne	rozpočet
	do časového plánu (ANO/NE)		ne	Termín dokončení: 31.10.2019
	do ceny:	snížení bez DPH		Bilance:
		zvýšení bez DPH	84.633,00 Kč	včetně DPH 102.405,93 Kč
		Konečná celková cena po změně vč.DPH		**2.276.971,80 Kč**
Zástupce zhotovitele: Adam Vavroušek			30.09.2019	
Zástupce objednatele: Vlastimil Dokoupil, Petr Vaněk			30.09.2019	